

PORTUGAL AL COMPLETO

7 días

4 MP + 2 PC

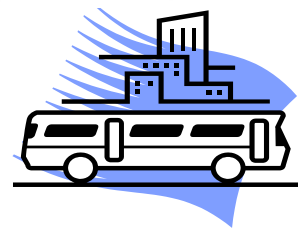

Día 1 | MADRID - FATIMA. Salida a las 13.15 h. realizando breves paradas en ruta (almuerzo por cuenta de los señores clientes). Llegada al hotel a última hora de la tarde, distribución de habitaciones, cena y alojamiento.

Día 2 | TOMAR - FATIMA. Desayuno y salida dirección Tomar, hoy en día conocida por sus fabulosos monumentos entre los que destaca el Convento de Cristo, declarado Patrimonio de la Humanidad en 1983, y por sus innumerables edificaciones históricas y reliquias arqueológicas. Regreso al hotel para el almuerzo. Por la tarde excursión al Santuario de Fátima, uno de los principales centros de peregrinación católica. Tiempo libre para visitar el Santuario y participar en las diferentes celebraciones y actos que se celebran diariamente en el Santuario. Regreso al hotel, cena y alojamiento.

DÍA 3 | EXCURSIÓN OPCIONAL A COIMBRA Desayuno y mañana libre con posibilidad de realizar excursión opcional de medio día a Coimbra con guía oficial. Visita acompañados de guía oficial de Coimbra, primera capital de Portugal y considerada cuna de las ciencias y las letras. Destaca el Patio das Escolas, donde a lo largo de los siglos se fueron construyendo algunas de las máximas joyas de la arquitectura portuguesa, A Sala dos Capelos, Capilla del Restorado y la Biblioteca Joao V, etc. Almuerzo en el hotel y tarde libre. Cena y alojamiento.

DÍA 4 | LISBOA Desayuno y salida para realizar acompañados de guía oficial la visita de Lisboa. Realizaremos una panorámica en bus por la ciudad conociendo sus plazas, como la del Marqués de Pombal, la de Restauradores, la del Rossio, o la Plaza Comercio; sus avenidas principales como la Avenida da Liberdade; el Parque Eduardo VII, y su Barrio de Belém, donde se encuentra el Monasterio de los Jerónimos, el Monumento aos Descobrimientos y la Torre de Belém. Tiempo libre para el almuerzo (por cuenta del cliente) y para disfrutar de los barrios de Alfama, uno de los barrios más antiguos de Lisboa, y del Barrio Chiado, que representan la Lisboa más bohemia. Regreso al hotel, cena y alojamiento.

DÍA 5 | EXCURSIÓN OPCIONAL A ÓBIDOS, NAZARÉ, ALCOBACA Y BATALHA Estancia en el hotel en régimen de media pensión (desayuno y cena) con posibilidad de realizar excursión opcional de día completo a Óbidos, Nazaré, Alcobaca y Batalha con almuerzo en restaurante. Comenzaremos en Óbidos, ciudad rodeada por una muralla fortificada y cuya historia es un resumen ilustrado de todas las culturas que hicieron grande a Portugal. Continuaremos viaje en dirección a Nazaré, famosa por sus costumbres y tradiciones. Seguidamente pararemos en Alcobaca, donde destaca la Real Abadía Cisterciense de Santa María de Alcobaca (s. XII), declarado Patrimonio de la Humanidad, y ya, de regreso al hotel, haremos una parada en Batalha, donde se encuentra el monasterio de Santa María da Vitoria, verdadera joya del patrimonio arquitectónico portugués.

DÍA 6 | OPORTO Desayuno y salida para realizar acompañados de guía oficial la visita de Oporto, ciudad a orillas del Duero. Comenzaremos con un recorrido a pie (visita de exteriores) por el bonito Barrio do Carmo, donde se encuentran algunos de los monumentos más emblemáticos de la ciudad como la antigua cárcel, la universidad de Porto, las iglesias Carmen y Carmelitas, la librería Lello y la iglesia y torre de Clérigos; y seguiremos hacia el corazón de Oporto donde visitaremos la bonita estación de tren de São Bento. A continuación, seguiremos con una panorámica en bus, pasando por los barrios más pintorescos de las orillas del Río Duero. Tiempo libre para el almuerzo (por cuenta del cliente) y para seguir disfrutando de los preciosos rincones de esta bella ciudad. Regreso al hotel, cena y alojamiento.

Día 7 | FATIMA - MADRID. Desayuno en el hotel y salida a primera hora de la mañana realizando breves paradas en ruta (almuerzo por cuenta de los señores clientes)

Dto. Niño (2-11 años): 25% / Dto. 3ª pax: 10%
Spto. Individual: 40% sobre precio paquete
Seguro opcional gastos anulación: 7,90 €
Agua/Vino incluidos

10% Descuento reserva anticipada hasta el 31 de Marzo para salidas entre Julio y Diciembre (OFERTA NO REEMBOLSABLE)

EXCURSIONES OPCIONALES

• **Óbidos - Nazaré - Alcobaca - Batalha | 59 €**
Día completo, incluye almuerzo en restaurante.

• **Coimbra | 49 €**
Medio día, incluye visita con guía oficial.

Nota Importante: En algunas poblaciones de Portugal existe una tasa sobre las estancias en establecimientos turísticos que no está incluida en el precio del paquete, que son de pago directo por parte del cliente en el establecimiento hotelero.

FECHA SALIDAS GARANTIZADAS	HOTEL 2*/3* EN FÁTIMA, ALCOBAÇA O ALREDEDORES
17 de marzo	325 €
24 de marzo (Semana Santa)	386 €
7, 14, 21 de abril	338 €
5, 19, 26 de mayo	344 €
2, 9, 16 de junio	381 €
23, 30 de junio	386 €
7, 14 de julio	400 €
21, 28 de julio	409 €
4, 11 de agosto	419 €
18, 25 de agosto	405 €
1, 8, 15 de septiembre	395 €
22 de septiembre	386 €
6, 13, 20 de octubre	367 €
3 de noviembre	353 €
1 de diciembre	375 €